

## EXPEDICIÓ DE PERMISOS

Permisos i llicències per Internet: (10% de descompte):  
[www.gencat.cat/ovt](http://www.gencat.cat/ovt)

### Oficines públiques:

Oficina Comarcal del Departament d'Agricultura al Pont de Suert · 973 690 456  
 Centre de Fauna de la piscifactoria del Pont de Suert · 973 690 264  
 Oficina de Turisme de la Vall de Boí a Barruera · 973 694 000

### Entitats:

Societat de Pescadors Esportius Alta Ribagorça · Pont de Suert. Tel: 973 690 515  
 Associació de Pesca Esportiva de la Vall de Boí. Tel: 609 327 029

**El Pont de Suert:** Bar Pis Pas, Bar Edelweis, Llibreria Foix

**Barruera:** Aparthotel Alta Muntanya, Bar l'Hortal, Esports Bessiberri, Càmping Boneta, Hotel Farré d'Avall.



## EXPEDICIÓN DE PERMISOS

Permisos y licencias por Internet: (10% de descuento):  
[www.gencat.cat/ovt](http://www.gencat.cat/ovt)

### Oficinas públicas:

Oficina Comarcal del Departamento de Agricultura en el Pont de Suert · 973 690 456  
 Centro de Fauna de la piscifactoría del Pont de Suert · 973 690 264  
 Oficina de Turismo de la Vall de Boí en Barruera · 973 694 000

### Entidades:

Sociedad de Pescadores Deportivos Alta Ribagorça · Pont de Suert. Tel: 973 690 515  
 Asociación de Pesca Deportiva de la Vall de Boí. Tel: 609 327 029

**El Pont de Suert:** Bar Pis Pas, Bar Edelweis, Librería Foix

**Barruera:** Aparthotel Alta Muntanya, Bar l'Hortal, Deportes Bessiberri, Cámping Boneta, Hotel Farré d'Avall.



NOM	ZONA PESCA	TEMPORADA	MODALITAT	KM	ESQUERS PERMESOS	QUOTA	DESCANS	NOMBRE	COTO	TEMPORADA	MODALIDAD	KM	SEÑUELOS PERMITIDOS	CUPO	DESCANSO
ALTA RIBAGORÇA	NR-01a	16/05 -30/08	Truita amb mort	37,8	Esquers naturals amb ham simple sense arponet. Cullereta i peix artificial amb ham simple. Pesca a mosca. Obligatori salabre.	4T >= 22cm	Cap	ALTA RIBAGORÇA	NR-01a	16/05 -30/08	Trucha con muerte	37,8	Cebo natural con anzuelo simple sin arponcillo. Cucharilla y pez artificial con anzuelo simple; pesca a mosca. Obligatorio salabre.	4T >= 22cm	Ninguno
ALTA RIBAGORÇA	NR-01b	16/05 - 15/10	Truita sense mort	49,1	Cua de rata o buldao: màxim 4 mosques sense arponet. Cullereta 1 ham sense arponet. Peix artificial 1 ham sense arponet. Obligatori salabre.	0	Cap	ALTA RIBAGORÇA	NR-01b	16/05 - 15/10	Trucha sin muerte	49,1	Cola de rata y buldó: máximo 4 moscas sin arponcillo. Cucharilla: 1 anzuelo sin arponcillo. Pez artificial 1 anzuelo sin arponcillo. Obligatorio salabre.	0	Ninguno
ESCALES	NR-06	01/03 - 30/11	Truita amb mort	26,1	Esquers artificials amb hams triples amb arponet.	3T >= 30cm	Cap	ESCALES	NR-06	01/03 - 30/11	Trucha con muerte	26,1	Señuelos artificiales: anzuelos triples con arponcillo.	3T >= 30cm	Ninguno
VALL DE BOÍ	NR-11a	16/05 - 30/08	Truita amb mort	23,3	Cullereta un ham amb arponet. Peix artificial i ondulant amb hams triples sense arponet.	4T >= 22cm	Cap	VALL DE BOÍ	NR-11a	16/05 - 30/08	Trucha con muerte	23,3	Cucharilla: 1 anzuelo con arponcillo. Pez artificial y ondulantes: anzuelos triples sin arponcillo.	4T >= 22cm	Ninguno
SANT NICOLAU	NR-15a	16/05 - 30/08	Truita amb mort	4,1	Cua de rata o buldau; màxim 3 mosques amb arponet. Esquer natural amb ham simple sense arponet. Obligatori salabre.	4T >= 22cm	Cap	SANT NICOLAU	NR-15a	16/05 - 30/08	Trucha con muerte	4,1	Cola de rata y buldó: máximo 3 moscas con arponcillo. Cola de rata y buldó: máximo 3 moscas con arponcillo. Obligatorio salabre.	4T >= 22cm	Ninguno
ESTANYS GÉMENA, ROI, PESSÓ	NR-16a	16/05 - 15/10	Truita amb mort	5,8		4T >= 22cm	Cap	ESTANYS GÉMENA, ROI, PESSÓ	NR-16a	16/05 - 15/10	Trucha con muerte	5,8		4T >= 22cm	Ninguno
VALL DE BOÍ	NR-11b	16/05 - 15/10	Truita sense mort	37,5		0	Cap	VALL DE BOÍ	NR-11b	16/05 - 15/10	Trucha sin muerte	37,5		0	Ninguno
SANT NICOLAU	NR-15b	16/05 - 15/10	Truita sense mort	4,1	Mosca o cua de rata o buldau; màxim 2 mosques sense arponet. Obligatori salabre.	0	Cap	SANT NICOLAU	NR-15b	16/05 - 15/10	Trucha sin muerte	4,1	Mosca, cola de rata y buldó: máximo 2 moscas sin arponcillo. Obligatorio salabre.	0	Ninguno
ESTANYS GÉMENA, ROI, PESSÓ	NR-16b	16/05 - 15/10	Truita sense mort	5,8		0	Cap	ESTANYS GÉMENA, ROI, PESSÓ	NR-16b	16/05 - 15/10	Trucha sin muerte	5,8		0	Ninguno
BARRUERA	NR-13a	04/04 - 30/09	Intensiu amb mort	3,7	Esquers artificials amb hams triples amb arponet. Fuet o buldau ; màxim 3 mosques amb arponet. Esquers naturals amb ham simple sense arponet. Obligatori salabre	4T >= 19cm	Cap	BARRUERA	NR-13a	04/04 - 30/09	Intensivo con muerte	3,7	Señuelos artificiales: anzuelos triples con arponcillo. Látigo o buldó: máximo 3 moscas con arponcillo. Cebo natural con anzuelo simple sin arponcillo. Obligatorio salabre.	4T >= 19cm	Ninguno
BARRUERA	NR-13b	04/04 - 15/10	Intensiu sense mort	3,7	Esquers artificials amb ham simple sense arponet. Fuet o buldau ; màxim 3 mosques sense arponet. Obligatori salabre	0	Cap	BARRUERA	NR-13b	04/04 - 15/10	Intensivo sin muerte	3,7	Señuelos artificiales: anzuelo simple sin arponcillo. Látigo o buldó: máximo 3 moscas sin arponcillo. Obligatorio salabre.	0	Ninguno

A les Zones Lliures sense mort (ZLLSM) el periode hàbil és del 16/05 al 15/10

En las Zonas Libres sin muerte (ZLLSM) el periodo habil es del 16/05 al 15/10

### PREUS DELS PERMISOS DE PESCA

SALMÒNIDS	AMB MORT	SENSE MORT	NR06	INTENSIU	AMB MORT	SENSE MORT
Tarifa General	9,20€	4,65€	12€	Tarifa General	14,25€	7,20€
Membre federat	6,95€	3,50€	8€	Membre federat	10,35€	5,20€
Membre societat de pesca	4,65€	2,35€	4€	Membre societat de pesca	7,85€	3,95€

### ESCOLES DE PESCA

<b>Escola de Riu SPEAR</b> Cursets de pesca a mosca i spinning Tel. 616 862 049	<b>Escola de Pesca Vall de Boí</b> Tallers i cursets de pesca Tel. 662 331 523
---	--

 **Associació de Pesca Esportiva Vall de Boí**  
 Ctra. de Durro, 5 · 25527 Barruera  
 Tel. 662 331 523  
[pescavallboi@gmail.com](mailto:pescavallboi@gmail.com)

 **Societat de Pescadors Esportius Alta Ribagorça**  
 Av. Victoriano Muñoz, 25, 1r. · 25520 El Pont de Suert  
 Tel. 973 69 05 15  
[spearps@hotmail.com](mailto:spearps@hotmail.com)

 **Centre de Fauna del Pont de Suert**  
 Ctra. N-260 km. 1  
 25520 El Pont de Suert  
 Tel. 973 69 02 64 i 675 78 18 75  
[infocentrefauna.daam@gencat.cat](mailto:infocentrefauna.daam@gencat.cat)

 **Oficina Comarcal DARP**  
 C/ Monestir Lavaix, 1  
 25520 El Pont de Suert  
 Tel. 973 69 04 56 - 973 69 10 22  
[aaribagor.daam@gencat.cat](mailto:aaribagor.daam@gencat.cat)

 **Generalitat de Catalunya**  
 Departament d'Agricultura,  
 Ramaderia, Pesca i Alimentació

### Mesurador de captura / Medidor de captura

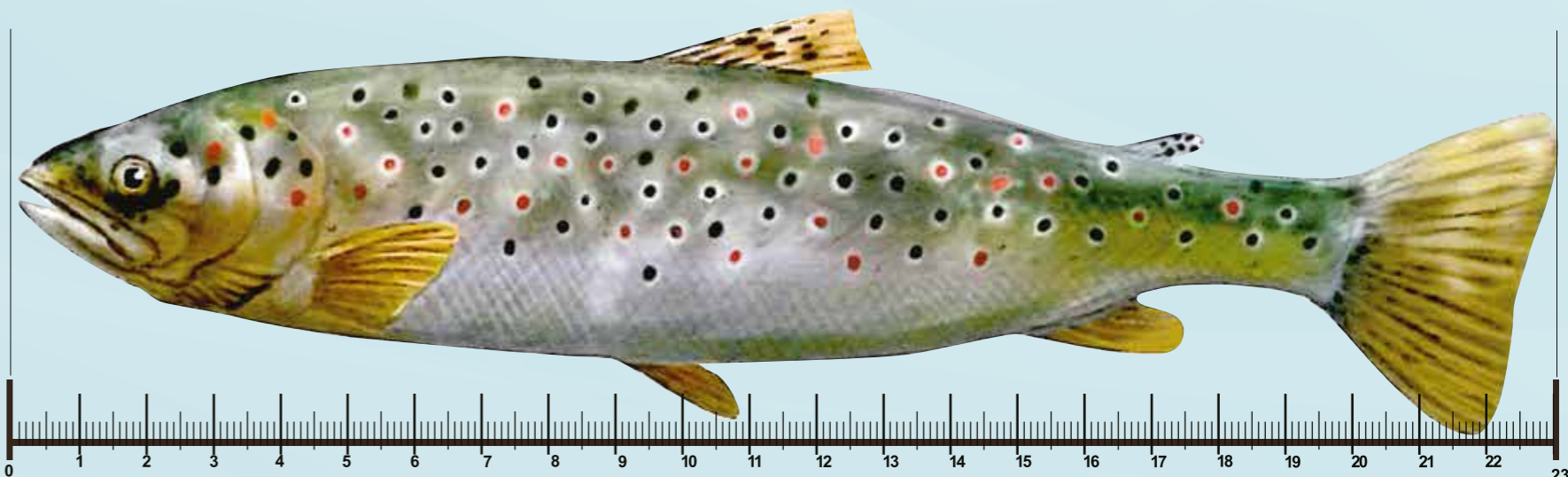

# Plànol de Pesca Alta Ribagorça

Temporada 2020

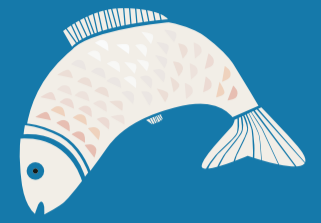

El paradís dels Pirineus



**Alta Ribagorça**

Turisme Alta Ribagorça  
[www.turismealtaribagorca.cat](http://www.turismealtaribagorca.cat)  
 #altaribagorca  
 Tel. 973 69 04 02 · 902 10 15 16  
 @visitaltaribagorca



\*Imatges de l'Escola de Pesca Vall de Boí. M. Pueyo i P. Vera



MADE IN ALTA RIBAGORÇA

